團體別로總堵列 閉會기다려市街行進

李博士도夫人同伴歡呼裡通過

國會첫날街頭風景

국회개원식이 거행되는 三十一일서울지내는이른아침부터집집마다태극기를달계하고각관공서원학생 청년단체사회단체시민들이손에 국기를들고三三五五대를지어 세종로와태평로를향하야 행진을시작하였다 나팔소리 대국기「포랑카도」로의사당(議事堂)인 중앙청으로부터 남대문까지의넓은가로는 입추에여지가없이차있었는데 각단체배치는 중앙청으로부터 광화문네거리까지는 학생 광화문으로부터 남대문까지는 각청년단체의순서로 양편에행렬을짓고 오후두시부터 시작되는개원식이 끝나기를기대리고있었다 오후三시반경개원식이끝나자 국회의장으로 선출된 이승만박사는 삼엄한경호리에 부인과함께 자동차로 타고 일반이도열한 세종로로부터 남대문로로 향하야 군중의 만세와박수를바드면서 통과하고 뒤이어 각단체로 악대를선두로 시가행진을 시작하여 동五시경 각각소정의 장소에서 해산하야 국회개원의기념행사를 끝마쳣다 (사진은 행진광경)

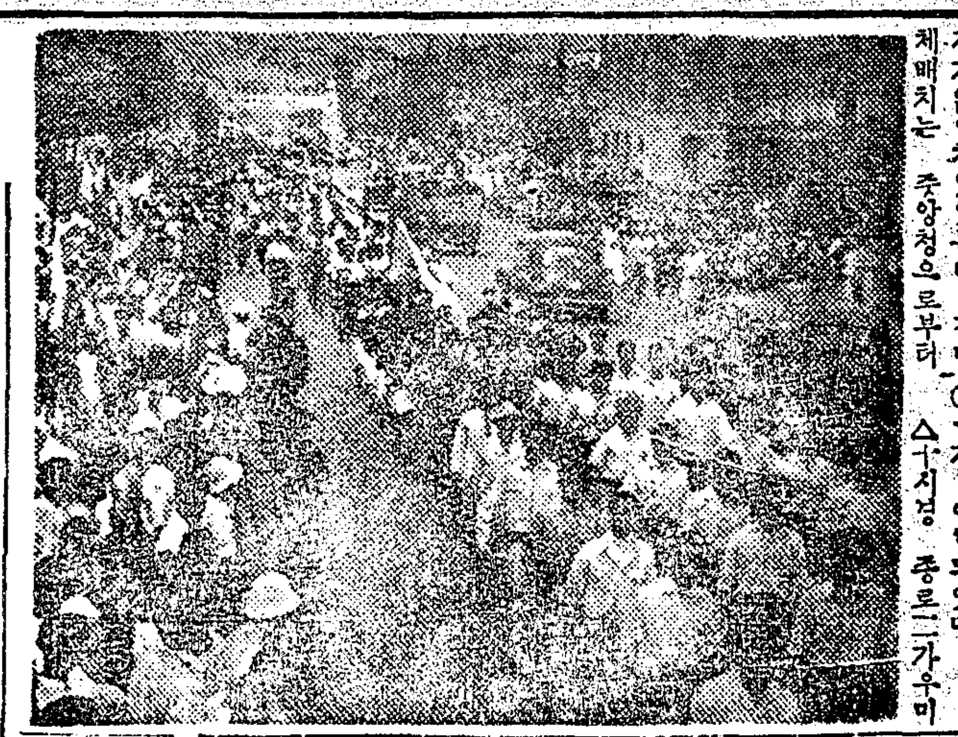

國會反對데모와비라

昨日市內數個處에서發生

작三十一일 종로서관내에서일어난 국회소집반대내용의『삐라』데모사건은 다음과같다

△十시十분경 광화문에서 삐라를뿌리다 용의자로 이정호(李正浩)(四○)가 연행되였다

△十시경 종로二가우미관(優美館)앞에서 청년二十여명이 삐라를뿌리며 데모를 하려다 경관의 제지로 해산되였는데 선동용의자로 민국대학생(民大生)정인민(鄭寅彬)(二一)외十명이 체포되였다 그런데十시반경 종로「탑골」공원내에서 삐라수백매가들은 구페미를경관이발견압수하였다고한다

△十시二十분경 내자동(內資洞) 삼국(三國)아빠—트내에 청년五六명이 국회소집반대내용의 삐라를산포한사건이있어 용의자四명이 연행되였다

△十시경 익선동(益善洞)거리에서 청년四명이 삐라를뿌리다모다 검속되였다

△작三十一일오전十시四십분경 서울시국도극장앞에서 약二十명의정체몰을청년이 국회소집반대내용의 삐라를뿌리며 데모행진을할려다 경관의제지로죽지되였는데 소관중부서에서는 선동용의자四명을체포하였다

△동시각에무교동(武橋洞)에서도 삐라산포사건이있었는데 선동용의자二명이 중부서에 체포되였다한다

[illegible]한다는내용의 삐라를산포한사건이있어 소관중부서 검속하였다한다

國會反對內容삐라撒布嫌疑者檢束

三十일오후四시반경 서울시조동수도극장 내에서 국회(國會)소집을 반대

暴動者엔發射하라

張廳長·管下警察官에命令

卅一일국회개원식에임하야 시내치안의 만전을기하고저 수도청장 장택상(張澤相)씨는 관하각경찰관에대하야 폭동자는직시발사하라고 다음과같은명령을발하였다

開院式日暴動을 敢行하는者에게는 一齊實彈發射를命令함

美軍「스」氏表彰

基督平和會서

조선기독교평화회 에서는지난三十일 미군속「스딘」씨를 표창하였다는데「스딘」씨는 지난겨울부터시내고아원원 아들二

陸海空軍出身同志會全國大會를開催

육해공군출신동지회(陸海空軍出身同志會) 전국대회는 지난三十일상오十一시 서울대학문리과(文理科)운동장에서 약四천명 회원참집한가운데 개최되였다 회장 김석원(金錫源)씨개회사 홍재이청천(李靑天)씨의격사가있고 국민회회장 오세창(吳世昌)씨와 국회의원대표윤재욱(尹在旭)씨축사가있고 규률정연한시열분렬식(觀閱分列式)이있은후하오二시경 만세삼창으로폐회하였다

鐵道電化計劃

配電되면四年內完成

조선철도의전화(電化)는 왜정당시부터 론의되어오든것인데 운수부철도국에서는 이지음서울을중심한 경향각지간의 철도전화계획을 완성하고 전력을 줄수있겠느냐는 물의를받고있어 주목을끌고있다 운수부철도국의 계획내용은 금후三개년동안 공사비一억二천만원으로서 울인천 서울수원 용산의정부 서울개성간 각철도를 전화하야 서울 인천간은 一九五一년四월一일 서울수원간은 一九五二년四월 용산의정부간은 一九五四년四월서울개성간은 一九五三년四월 각각준공개통케할터인바 이에소용되는 전력사천三백五十『키로왓트』를 배전할수있느냐고 상무부에문의하게된것이라고한다 이에대해 상무부에서는 一九四九년까지에는 갈수기(渴水期)에도 남조선만으로상시(常時)十만五천『키로왓트』를 확보할수있으니 계획은 추진하는것이 조켔나는회답을 발하였음으로 머지않어건설공사까지착수할것으로보인다

酒席言爭끝에良民을亂打

被害者生命危篤

【全州發朝通】 주석(酒席)에서 관민간언쟁끝에 주재소에끌려가 중상을입은 면유력자가있다 지난二○일 鎭安郡顔川面 면장집에서 동면지서주임(…)와 동면유력자인 韓(…)翼(四一)외수명이 주석을같이하든중 진안군내입후보자 인물평이나와 동지서주임과韓씨는 언쟁끝에육박전까지버러지게되어 면장의제지로 一단진정은되였으나 그후지서주임은순경二명과같이 전기한을지서에인치한후 무수구타하야 인사불성케한채 하로밤구금하였다한다 중상을입은 한씨는 二四일전주도립병원에 입원치료중인데 뇌출혈이심하여 생명이위독하다고한다

發電危機에直面

寧越의貯炭은涸渇

淸平댐도인제八○糎면고만

북조선단전으로 전력기근에빠저 허덕이는남조선에설상가상으로 발전력조차점감(漸減)하야가고있어수일이내에 중대한위기를재래케되였다한다 즉지난五월二十八일 남조선의 수력, 화력발전소및 발전함으로부터 평균六萬四千키로의발전이 긴급방면송전 확보하였는데 남조선발전소중 가장중요한부분을차지하는 寧越화력발전소와 淸平수력발전소의 발전력이 수일내에격감하야남조선 총발전력이四萬五千키로로저하할 사태가나타나고있다한다 즉단전이후 寧越발전소에서는저탄을 동원하야 로에一萬키로발전을강행하야왔는데 六월一일이면발전소의저탄은 완전히소비되고동발전소에는 一일二백톤의석탄이 계불하통하야도착될뿐으로 이것으로는七千키로발전이 가능할뿐이라한다

한편淸平발전소도 상류에있는 華川발전소의부분적발전정지에 따라물길이 막혀댐의저수량은 그간五메—터나주러드러五월廿九일현재四十六메—터八十으로 수위가저하하였다하는데 동발전소는一萬키로전후를 발전하는데로에수위(水位)가十센치메—터식 저하한다하며 수위가四十六메—터—이하로되면 발전불능상태로된다한다 따라서一萬키로발전은六월五일까지이며 그이후는 수량(水量)부족으로발전력은 二千키로로 떠러질것이라한다

현재남조선의 배전량중 수도 통신 교통 미군용 기타二十四시간 송전에三萬키로를 점당하고있음으로六월九일 이후는생산공장 광산일반가정에도합一萬五千이라는 소량이배당될것이 예상되고있다 따라서남조선 민생문제는금속히악화할것이 예상되고 그상태가계속되면은 남조선의 경제는 머지않어파멸상태에빠질것이명백하다

三陟工業地帶操業不能狀態

당국에드러온 소식에의하면 북조선단전이후남조선의유일한화학공업지대인 三陟지방은 공장송전이완전정지되여 조업불능상태에빠지게되였다한다 이지대에서는 세멘트 카ー바이트 양재물 각종유지가생산되고있었는데 이들공장의정지로 부근의탄광 축석과산등도 부재료(副材料)의 공급에위협을받게되여 그들광산도머지않어 중대한영향을받게될것이라한다 현재이지방생산장중에서 전력의공급을받고있는것은 三陟寧越의 당탄광과上東鑛成등의 선광시뿐이라한다

人民軍이來襲

襄陽三개署射擊

【江陵卅一日發合同】 지난廿九일하오十시四十五분경 襄陽郡(…)北面장里大明洞등三개지서에 대하야 돌연이북으로부터약 一백여명의「人民軍」이사격하야왓음으로 전기三개지서에서는이에응전하야 맹렬한사격전이 전개된후약一시간뒤인十一시五十분경이를격퇴하였다

高級담배白鷗等 今一日부터發賣

전매국에서는 그간계획중에있든 새고급권연백구(白鷗)를 六월一일부터 발매하리라는바 판매방법은 일부만일반에게배급하고기타는 공공기관에만특배하게 되리라하며『파이푸』용담배 향운(香雲)도불일간 발매를시작하리라한다

十割課稅撤回時까지 南朝鮮全域서興行을中止

關係各團體서聲明

기보한바와같이 지난二십七일부로 발포된 법령 一九三호로 흥행료금에대한 과세율은 총대二割이든것이 일약十割로 증세되여 흥행계에 일대파문을 던지고있었는데 드디여 작三十一일 남조선영화 음악 무대연극 극장협회기타 문화단체는 총궐기하야 동과세율인상의부당성을 지적하야 당국에항의하는동시에 요지다음과같은 성명서를발표하였다 그리고 금六월一일부터남조선전역에걸처 공연을중지하고 당국의十할과세률철회를촉진식히리라고한다

十할의중세는 선량한소시민을 유일한정신적양식이고위안처이든 극장에서 축출하는것이고 연극예술을 극장에서 발표할수없도록하는것이며 대체이 법령에서우리예술인으로서 공분을참을수없는것은 입장세도유흥세보다 그세률이더가혹하게 취급한점이다 우리예술인은 민족문화의옹호를위하야 위정당국의현명한 재고를 요청하는동시에六월一일을기하여 우리는당국이 이과세률을개정할때까지 예술행동을 중지할것을성명한다

朝鮮映畵社 高麗交響樂團 舞臺藝術院 서울市劇場協會外二五團體

『섬머타임』 오늘부터實施

出勤時間이한時間일러진다

時計바늘한時間 돌려놓았읍니까

六월一일부터 실시되는 하기시간제에 의하야 남조선의 시간이 一시간일러짐에따라 금융기관은특별한조치를취하지 않기로되였으며 표준시간으로서는오전八시부터 오후二시까지 영업하게되였다 그리고교통기관은 물론관공서에출근시간도 그에준하게됨으로 서울시민의교통·말어보는 시전에전차빼스입고와출고도一시간일러질것이라한다

零細農供出 制限撤廢를建議

금년도하곡수집(夏穀收集)에대하야는 앞서중앙식량행정처로부터 공포된 하곡수집령(收集令)에의하야 정곡으로서 생산량 一석(石)미만의 농가에대하야는 원측적으로 一할이내로 공출케하기로되엿는바 지난廿八일 경기도내에서 개최된 부윤군수와 관계국장회의에서는「전가」할이내로 할당는 제한한다면 전농가작부면적과 빛수확예상으로보아 도저히 금년도배당량인 七만五천석(정곡)은 공출시킬수없다고 논의되여 廿九일에기도지사 구자옥(具滋玉)씨를비롯하야 수원민(閔)군수등이 중앙당국에 전기조항을 시정할것을 요청하였다고한다 그리고 경기도 작년도의할당량은 五만八천석이였든것이 금년에는 七만五천석으로 증가되였다고한다

쌀生產費二倍高騰

當局收集價決定이極注目

정부요원과 농민의피땀의결정인미곡의실제생산비는얼마나되나? 그리고이귀하였을경우는 얼마치의 가격으로매상하는가? 그러나매매하곡(夏穀)과추곡수집에있어서 생산비와 매상가격사이에는너머나 엄청난상거가나타나고있다 이제작년一九四七년도수집가격을보면 大麥이四백八십원 小麥八백원 操麥七백四십원 벼(籾)六백六십원(以上叺當)이었는데 그실제생산비는대략籾石當一千七百圓으로 叺當八百五十圓이었으니 그밖의것은가히짐작할수있다 그런데금년도에들어서는제도정부에서는 앞으로수집가격결정의 기초가될농가의양곡재생산비실태를파악하고저농가五백호에대한 정밀한조사를 시행한바있었다하는데 그 조사내용은 대략아래와같은 수자를나타내고있다

一九四八년도(石當)籾 生產費推算

種子代―四十七圓

肥料代―四百九圓

勞 賃―一千八百十八圓

畜力費―五百四十五圓

諸材料費―一百三十六圓

農具費―四十一圓

租稅公課―九十一圓

合計―三千八十七圓

이와같이 나타난一石當생산비 三千八十七圓은확실히작년도 생산비一千七百圓의 배이상을표시하고있는것이다 한편수집가격의 최후결정권을 가지고있는 중앙식량위원회에서는 금년도의 수집가격을 작년도수집가격의一할인상을고려하고있다고 전하여지고있는데 이대로결정된다면 작년도가격의일할가산한 七백二六원(叺當)은실로 금년도생산비 一千五百四十二원의 절반도못되는 엄청난차이를표시할것으로 그귀추가크게 주목되고있다

新刊紹介

◇三千里 獨立前後特輯號 서울市南大門路二街一五 三千里社發行 定價百圓

◇어린이신문 第一○二號 서울市太平路二街一 高麗文化社發行 定價二○圓

◇新天地 四五月合倂號 서울市太平路一街 서울新聞社發行 定價一百五十圓

◇새한민보 五月上旬號 서울市太平路一街三一 새한민보사發行 定價百圓

日氣豫報

西風이불고 흐리며한때 가랑비가나리겠다

氣溫 最高廿八度四分 最低十六度六分

口中殺菌劑 最新特製品 香丹

期日 6月 1日부터 景品付大賣出

賞品
一等 一人 洋服 …
二等 二人 白米 …
三等 三人 洋 …
四等 四人 大 …
五等 五十人 …
等外 全部 …

香丹二十個又는香丹치분四個買上(100圓)에景品券一枚進呈

和信百貨店

夏節補身劑 개장 開始

世宗路一七四 (遞信部後門側) 珍味屋

純在來式 高級燒酒 鷄龍

서울市中區萬里洞一ノ五四 忠南釀造株式會社 서울事務所 電中②二五一番

獨逸語

必須·基本·六千單語集

內容 ……第一篇 基礎語篇 第二篇 常用語篇 第三篇 活用篇

(數詞表·獨逸文法提要·前綴後綴의知識强變化及不規則變化動詞一覽表)

語彙豐富, 內容正確忠實等, 큰사이쓰代用으로도 兼用할수있는 最適의 良書로서, 이미 各高級中學, 專門大學에서 많은歡迎을 받고있다……

方今京鄕各有名書店에서 配本中

(高級更紙350頁 定價430圓…2000部限定版)

公告

一九四八年六月十五日實施豫定이든 本會議所議員總選擧는 議員總會決議에依하야 政府樹立을기다려 施行하기로延期하였압기 玆에公告함

西紀一九四八年五月二十七日

서울商工會議所

延安金氏 李岐秉校註

意幽堂日記

古典散文 文學의 最高峰!

封建閨房속에 …치있던 意幽堂女史의 珠玉같은 紀行隨筆集이 李岐秉先生의 發見으로 다시금 古典文壇에 生氣를돋구고있다 各女學校의 敎材는勿論 男子中學大學의 敎材로도最適

發行部數 僅少 價150圓

良書出版 白楊堂刊

서울鍾路二街八